



Wat is SALTHO?

©Jeanine Baltzer, Marc Veen, Hogeschool van Amsterdam, 2020 (versie nov 2011).

In deze
powerpoint
komt aan de
orde:

Wat betekent SALTHO?

Wat is SALTHO?

Wat meet SALTHO?

Kenmerken van SALTHO.



Wat
betekent
SALTHO?

SALTHO

=

StudeerAttituden en LeestategieënTest
Hoger Onderwijs



Wat is SALTHO?

Self-assessment test voor studenten

Helpt student bewust te worden van de studeergewoontes die hij heeft bij het bestuderen van teksten.

Geeft student op basis van de testresultaten automatisch tips en adviezen om studeergedrag (nog) effectiever te maken, gebaseerd op basis van herhaald bewezen wetenschappelijke inzichten.

Helpt docenten om studenten gericht effectiever te leren studeren.

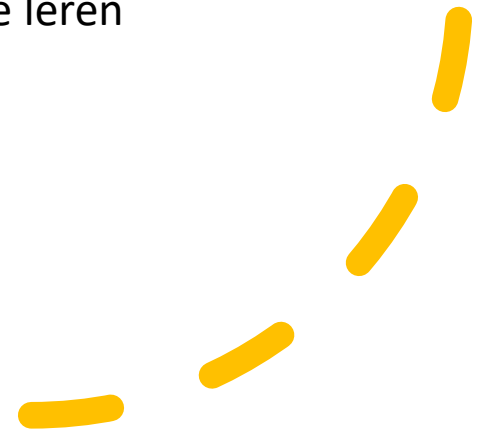

Wat meet SALTHO? (1)

1. De mate waarin een student geconcentreerd, plichtsgetrouw, planmatig en gespreid zegt te studeren.
2. De mate waarin een student de volgende drie leerstrategieën inzet die samen leiden tot '*deep learning*':
 - Structureren (het ontdekken en aanbrenge van structuur in de tekst)
 - Betekenisgericht leren (het koppelen van de stof aan eigen kennis en ervaringen)
 - Concretiseren (het zoeken naar of zelf bedenken van toepassingen voor de stof)
3. De mate waarin de student intrinsiek gemotiveerd is (zelf wil weten/begrijpen/onthouden wat er staat)
4. De mate waarin de student controle en grip ervaart op zijn leerproces. (Interne attributie en locus of control)

Elke categorie wordt gemeten dmv 7 uitspraken

Wat meet SALTHO? (2)

SALTHO meet ook de neiging tot 'reproductiegericht leren'

Een relatief hoge score op dit onderdeel kan een *signaal* zijn dat de student alle stof uit het hoofd probeert te leren.

Daar zal de student mogelijk in vastlopen. Ook is de kans groot dat hij andere vragen dan feitenkennisvragen niet goed zal beantwoorden.

Deze feitenkennis zal men na verloop van tijd weer grotendeels zijn vergeten.

Uitsluitend uit het hoofd leren van definities, rijtjes etc. leidt niet tot kennis die toepasbaar is voor toekomstige beroepsproblemen.

Ander leerstrategieën zijn belangrijk voor een kritisch reflecterende en onderzoekende professional. Het is belangrijk dat de student deze ontwikkelt.

Kenmerken van SALTHO

- online in te vullen op smartphone, tablet, laptop of pc.
- geeft op basis van de uitslag passende tips en adviezen
- uitslag automatisch naar hva-mail van student
- indien gewenst uitslag óók automatisch naar sb'er.
- invullen kost ongeveer 10 minuten



In andere
powerpoints
vind je
informatie
over

Waarom SALTHO?

Hoe kan ons team SALTHO inzetten?

Instructies en tips voor het afnemen van de
SALTHO

In gesprek met de student over de uitslag

SALTHO en privacy

